



Progetti e Laboratori
per le Scuole

Introduzione ai progetti

Gentilissime/i insegnanti,

L'Associazione **Insula Felix** propone una gamma di progetti e laboratori scolastici, prevalentemente orientati alla scoperta della città di Olbia, della Gallura e più in generale della Sardegna.

I laboratori si sviluppano su vari temi e sono attuabili durante l'arco dell'anno scolastico con la possibilità di scelta tra **4 moduli** intersecabili tra loro, che prevedono escursioni didattiche, attività manuali e funzioni formative nell'ambito della multimedialità.

Le escursioni possono avvenire a terra o a mare, a bordo di un sicuro e affidabile battello aquabus, ideale per far conoscere il Golfo di Olbia sotto gli aspetti più affascinanti: la storia, la natura e l'ambiente, le attività umane e produttive.

Sicuri che l'iniziativa susciterà il vostro interesse, vi invitiamo a contattarci personalmente per qualsiasi chiarimento.

Cordiali saluti e buon lavoro

Dario Maiore · Tel: 334 3492227

Luciano Bisogni · Tel. 388 1677058

Come scegliere i moduli



Modulo A
Conversazione guidata
con supporti audiovisivi

Spiegazioni in aula con ausilio della LIM

Spiegazioni sui luoghi visitati
con l'ausilio di cartelli, schede, tablet

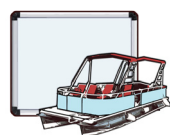

Modulo B
Escursioni a Mare
o via terra per visitare
i luoghi della città

Escursione a Mare
tramite il battello Insula Felix

Escursione a Terra
Tramite Autobus di linea urbana
Tramite Scuolabus ASPO
Tramite Autobus privato



Modulo C
Realizzazione di
prodotti multimediali

Progetto e realizzazione di E-book- App
per smartphone e tablet - Sito web

Realizzazione di un cartone animato



Modulo D
Realizzazione di
prodotti fisici

Costruzione di un plastico

Realizzazione di un libro

Realizzazione del Giornalino scolastico



Ciascun modulo può avere una durata variabile tra le 4 e le 30 ore e per portare a compimento un progetto potrebbe essere necessario utilizzare e connettere uno o più moduli.

Per esempio: per il laboratorio n. 1 è prevista l'escursione in battello (**Modulo B**), a cui va abbinata la conversazione con l'esperto biologo (**Modulo A**); volendo poi sviluppare il tema si può decidere di costruire un e-book interattivo con contenuti multimediali, adottando il (**Modulo C**).

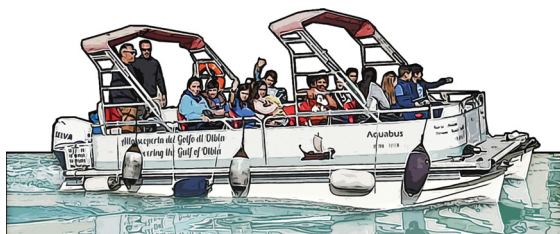

INSULA
Felix
ASSOCIAZIONE CULTURALE

Sede legale
Via Galvani 50
C.F.91053860903

Sede operativa
Via Antonelli 15
Tel. 0789 51785 ~ 334 3492227



+39 388 1677058



www.insulafelix.info · insulafelixolbia@gmail.com ·



Insula Felix ·



insula_felix



Mare e Conchiglie

Progetti e Laboratori per le Scuole

Laboratorio e itinerario n. 1

Il Golfo di Olbia è un ecosistema lagunare ricco di biodiversità. Ogni spiaggia presente lungo la sua costa abbonda di microorganismi che la costituiscono, dai piccoli frammenti alle valve delle conchiglie più presenti nel Mediterraneo.

Il laboratorio si effettua sulla spiaggia del Lido del Sole, con il supporto di un biologo marino che spiegherà nei dettagli, con l'ausilio di apposite schede, il "mondo delle conchiglie".

Si inizia con la raccolta delle conchiglie spiaggiate che saranno depositate negli appositi contenitori forniti da Insula Felix.

Si prosegue con l'analisi della raccolta: nome, forma, colore, misurazione con righello e disegni sui taccuini, per imparare a osservare, confrontare e classificarle sviluppando le adeguate tecniche di raccolta e analisi dei dati. Si descriveranno e rappresenteranno i gusci degli invertebrati per acquisire le informazioni sul modo di vita dell'animale suggerite dalla forma della conchiglia.

Tutte le conchiglie analizzate saranno lasciate nel luogo dove sono state ritrovate, nel rispetto dell'ambiente e di tutti quelli che lo abitano. Il laboratorio prevede l'abbinamento dei moduli **A** e **B**.



Il progetto è realizzabile da settembre a ottobre e da maggio a giugno, salvo condizioni meteomarine favorevoli.

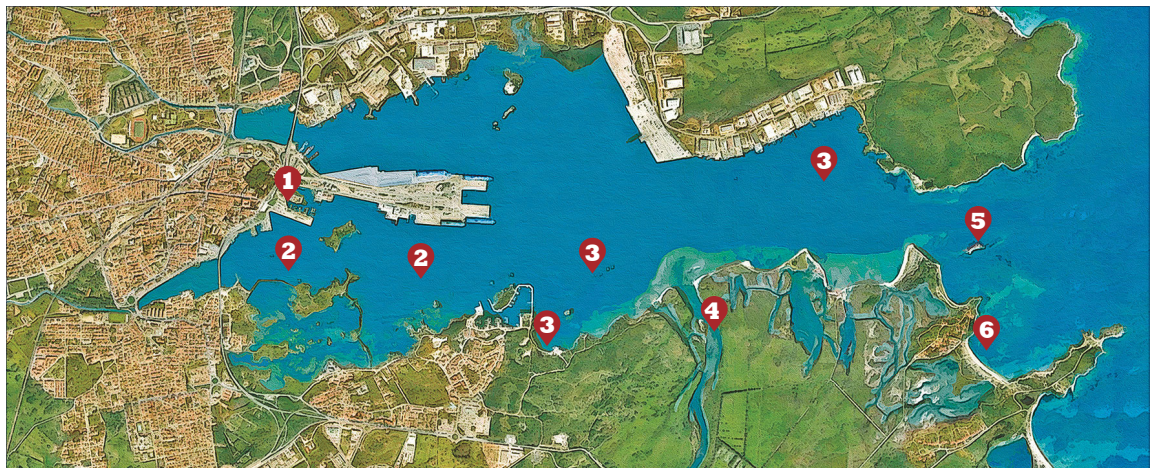

1 Molo Brin • 2 Isole interne • 3 Allevamenti di cozze • 4 Fiume Padrongianus • 5 Faro dell'Isola Bocca • 6 Lido del Sole

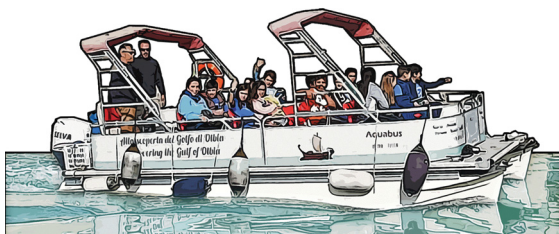

INSULA
Felix
ASSOCIAZIONE CULTURALE

Sede legale
Via Galvani 50
C.F. 91053860903

Sede operativa
Via Antonelli 15
Tel. 0789 51785 ~ 334 3492227

+39 388 1677058

www.insulafelix.info · insulafelixolbia@gmail.com ·

Insula Felix · insula_felix



Progetti e Laboratori per le Scuole

Laboratorio e itinerario n. 2

Nel mondo delle Cozze

Il Golfo interno di Olbia è una baia chiusa e si presenta come un ecosistema lagunare.

La ricchezza del mare che bagna il golfo, la sua purezza e l'abbondanza di plancton hanno favorito l'inse-diamento di impianti per la coltiva-zione dei mitili.

La cozza è un mollusco bivalve che vive in mare in banchi naturali costituendo comunità molto numero-se e può essere allevata in maniera intensiva. Nei vivai Olbiesi si alleva la specie *Mytilus galloprovincialis*.

I vivai sono costituiti da filari som-mersi, paralleli e distanti fra loro. Ogni filare è costituito da una fune sorretta da fusti galleggianti.

Insula Felix propone una visita gui-data in battello agli impianti presenti nell'ansa sud del golfo, con la possi-bilità di osservare da vicino le fasi di raccolta, stabulazione e confeziona-mento del prodotto più prelibato del-la tradizione gastronomica olbiese.

La visita sarà coadiuvata da un bio-logo marino che spiegherà nei detta-gli il "mondo delle cozze".

La partenza è prevista dal molo del Consorzio Molluschicoltori Olbiesi in località Sa Marinedda. Il la-boratorio prevede l'abbina-mento dei moduli **A** e **B**.

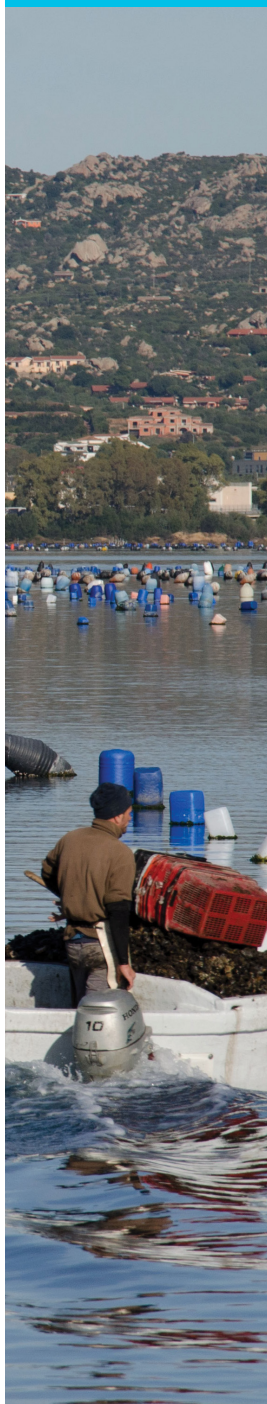

Il progetto è realizzabile da settembre a ottobre e da maggio a giugno, salvo condizioni meteomarine favorevoli.

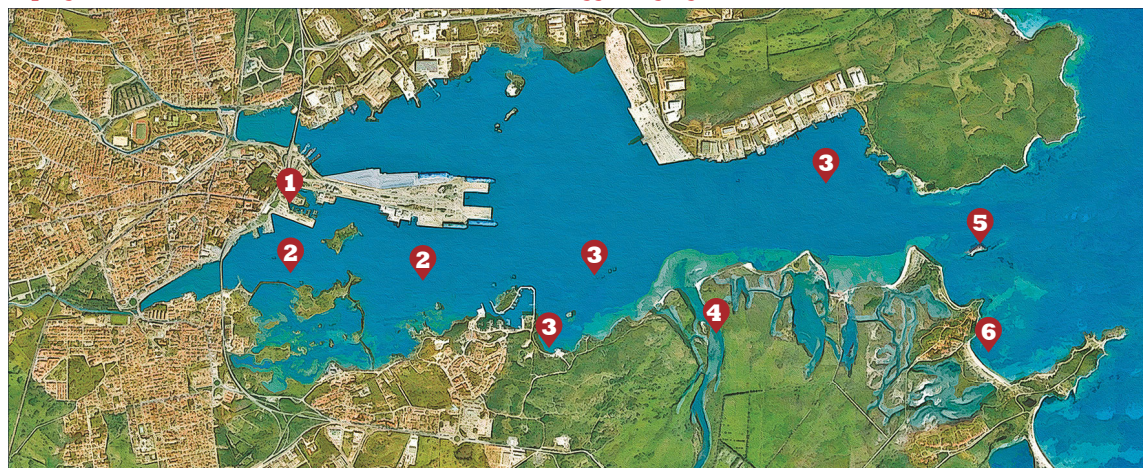

1 Molo Brin • 2 Isole interne • 3 Allevamenti di cozze • 4 Fiume Padrongianus • 5 Faro dell'Isola Bocca • 6 Lido del Sole

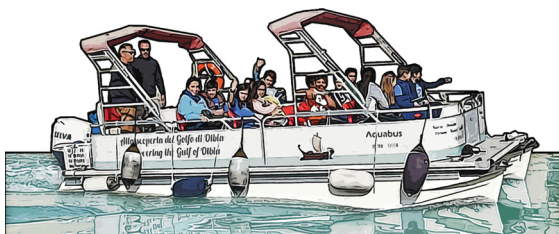

INSULA
Felix
ASSOCIAZIONE CULTURALE

Sede legale
Via Galvani 50
C.F. 91053860903

Sede operativa
Via Antonelli 15
Tel. 0789 51785 ~ 334 3492227



+39 388 1677058



www.insulafelix.info · insulafelixolbia@gmail.com ·



Insula Felix ·



insula_felix



Vita da Marinai

Progetti e Laboratori per le Scuole

Laboratorio e itinerario n. 3

Il Golfo interno di Olbia è una fonte inesauribile di esperienza marinara, che risale alla notte dei tempi. Battaglie navali e incursioni piratesche da una parte, sviluppo della portualità e attività produttive della pesca e della mitilicoltura dall'altra.

È naturalmente prevista l'escursione a bordo del battello *Insula Felix* lungo l'ansa sud per meglio conoscere l'arcipelago del golfo interno, con l'isola di Mezzo, l'Isola Manna e la vecchia peschiera, il porto con le navi ormeggiate, i cantieri navali e i sistemi di segnalazione.

Nel frattempo sarà predisposto l'incontro con esperti delle professioni del mare; in particolare sarà spiegato e illustrato il funzionamento di un faro con l'ausilio di strumenti e apparecchiature d'epoca e altre in uso ancora oggi.

Una parte del laboratorio è dedicata alla letteratura del mare, un percorso emozionale e visivo con letture di brani tratti dai romanzi di Jules Verne, Emilio Salgari, Rudyard Kipling e con proiezione di filmati tratti dalle opere della narrativa d'avventura. Il laboratorio prevede l'abbinamento dei moduli **A** e **B**.



Il progetto è realizzabile da settembre a ottobre e da maggio a giugno, salvo condizioni meteomarine favorevoli.

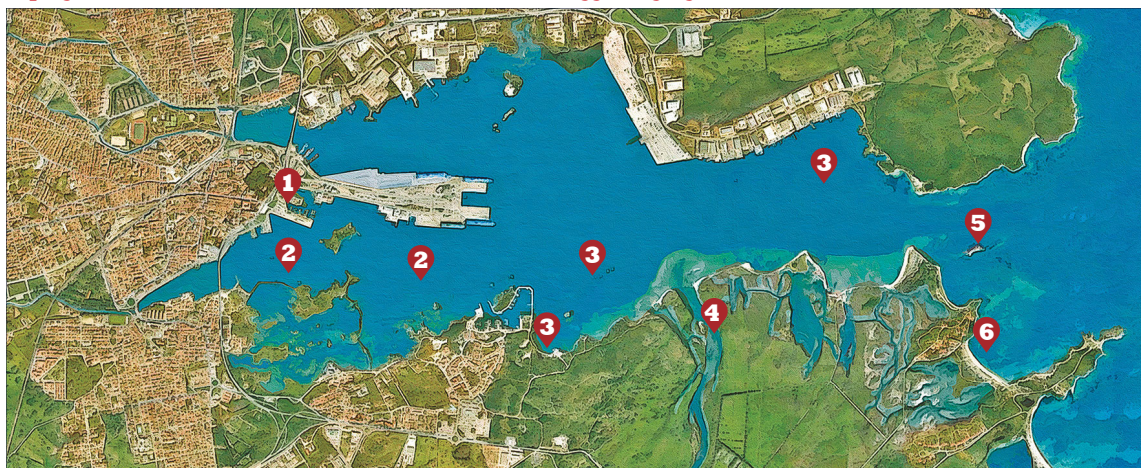

1 Molo Brin • 2 Isole interne • 3 Allevamenti di cozze • 4 Fiume Padrongianus • 5 Faro dell'Isola Bocca • 6 Lido del Sole



INSULA
Felix
ASSOCIAZIONE CULTURALE

Sede legale
Via Galvani 50
C.F. 91053860903

Sede operativa
Via Antonelli 15
Tel. 0789 51785 ~ 334 3492227

+39 388 1677058

www.insulafelix.info · insulafelixolbia@gmail.com ·

Insula Felix · insula_felix



Progetti e Laboratori per le Scuole

Laboratorio e itinerario n. 4



Il fiume incontra il mare

Il Padrogianus è il fiume più grande del territorio Olbiese, nasce dai monti galluresi e del Monte Acuto ed è alimentato da piccoli affluenti.

Nel suo tortuoso percorso cambia nome varie volte, a seconda della località che incontra. L'ambiente fluviale è ricco di fauna ittica: sono comuni l'anguilla e il cefalo. Tra gli uccelli migratori sono presenti il fenicottero rosa che spesso sosta nei pressi della foce, l'albanella reale e il falco di palude. Tra gli uccelli nidificanti, il Martin pescato-

re e il gruccione mentre nel canneto nidificano le folaghe e i germani reali.

Particolarmente interessante è la vegetazione presente nella zona delle foci, con il *Limoniastrum monopetalum*, che rappresenta una rarità biogeografica.

Con l'assistenza di un biologo, molte di queste specie saranno visibili e commentabili scientificamente. Il laboratorio prevede l'abbinamento dei moduli **A** e **B**.

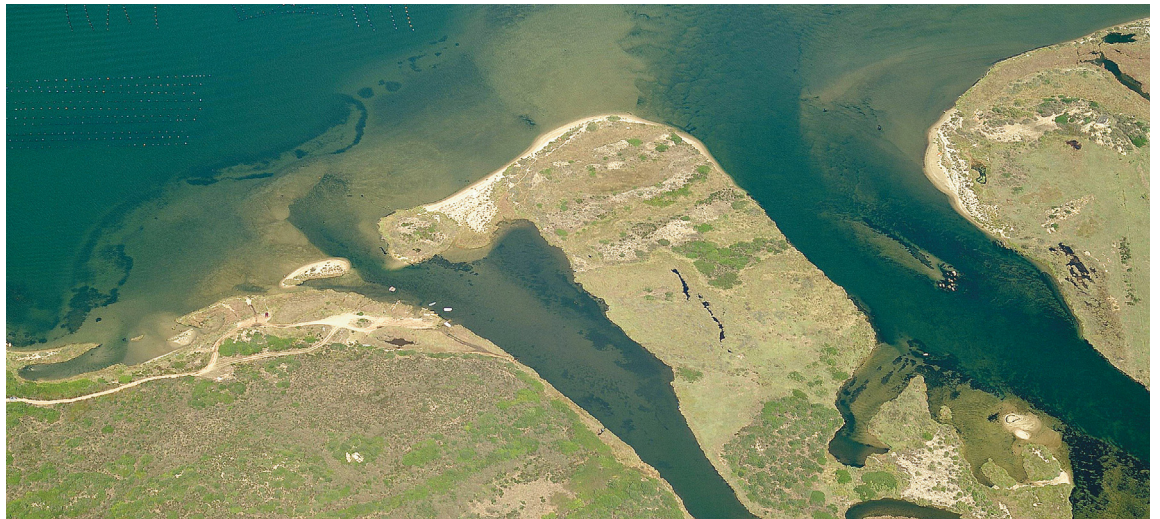
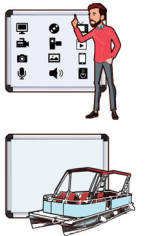

Il progetto è realizzabile da settembre a ottobre e da maggio a giugno, salvo condizioni meteomarine favorevoli.

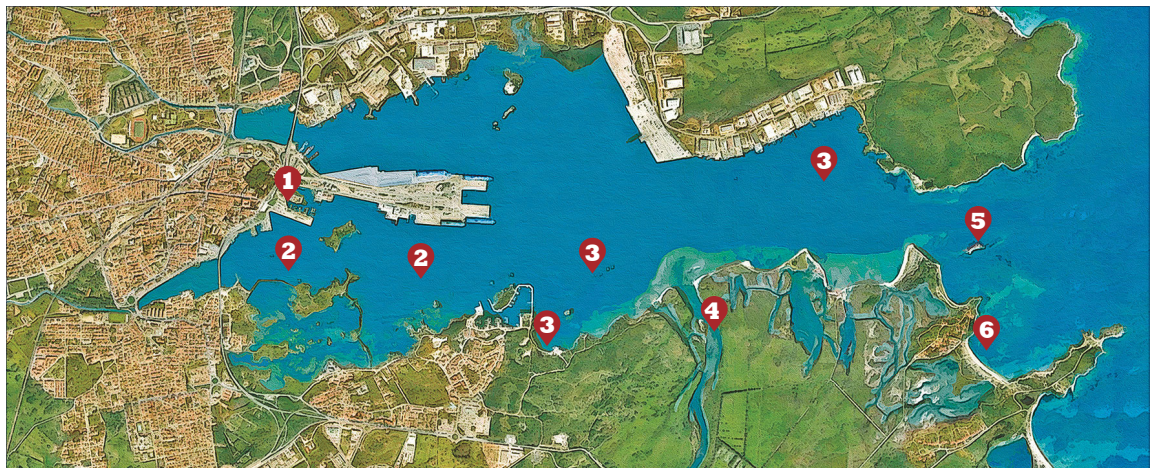

1 Molo Brin • 2 Isole interne • 3 Allevamenti di cozze • 4 Fiume Padrongianus • 5 Faro dell'Isola Bocca • 6 Lido del Sole

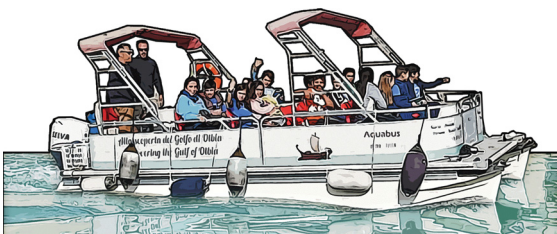

INSULA
Felix
ASSOCIAZIONE CULTURALE

Sede legale
Via Galvani 50
C.F. 91053860903

Sede operativa
Via Antonelli 15
Tel. 0789 51785 ~ 334 3492227

+39 388 1677058

www.insulafelix.info · insulafelixolbia@gmail.com ·

Insula Felix · insula_felix



Progetti e Laboratori per le Scuole

Laboratori creativi

I primi quattro laboratori, come abbiamo visto, prevedono l'escursione in battello, essendo strettamente legati al territorio; è possibile comunque, facendo tesoro delle esperienze acquisite, sviluppare ulteriormente gli argomenti con un laboratorio creativo.

Realizziamo un libro o un giornale

Era una notte buia e tempestosa...



Ci si propone di scrivere racconti, articoli, ricerche, fare foto e disegni e assemblarli con le moderne tecniche di grafica, stampa e rilegatura. La finalità sarà la realizzazione di un libro o un giornalino scolastico.



Disegniamo i fumetti



Conoscere gli elementi basilari del linguaggio per immagini e del disegno: composizione, anatomia, prospettiva. Creare i balloon e le onomatopee. Produrre una storia a fumetti, riconoscendo e facendo interagire i personaggi e le azioni del racconto.



Facciamo un cartone animato

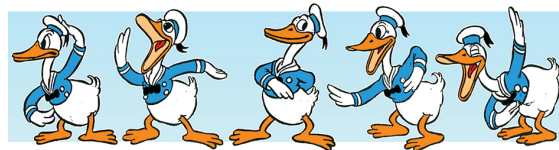

Conoscere gli elementi basilari del linguaggio cinematografico, il fenomeno della persistenza visiva e le tecniche dell'animazione tradizionali e digitali per realizzare un breve cartone animato basato su un soggetto e una sceneggiatura minimi e sullo studio dei personaggi e degli ambienti.

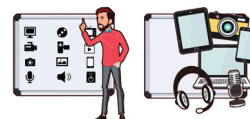

Produciamo un ebook



In questo laboratorio innovativo viene data la possibilità ai giovani allievi di comprendere i meccanismi basilari per la creazione di un prodotto multimediale complesso, sottoforma di e-book interattivo, contenente giochi e strumenti di carattere ludico ma allo stesso tempo didattico e formativo.

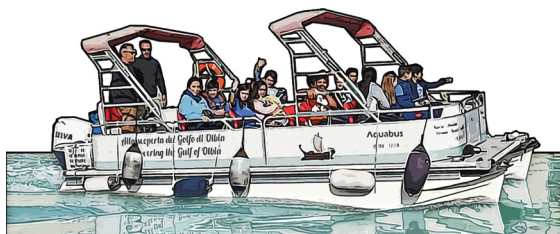

INSULA
Felix
ASSOCIAZIONE CULTURALE

Sede legale
Via Galvani 50
C.F.91053860903

Sede operativa
Via Antonelli 15
Tel. 0789 51785 ~ 334 3492227



Laboratori tematici

Progetti e Laboratori
per le Scuole

Insula Felix propone ancora alcuni laboratori tematici, con l'obiettivo di stimolare in modo leggero e divertente l'attenzione dei giovani lettori e riuscire a superare la diffidenza verso lo studio.

Questi laboratori possono essere abbinati alla lettura dei volumi della collana **Tafros Junior** (vedere pagina seguente) o anche all'escursione in battello in base a un programma personalizzato da concordare di volta in volta.

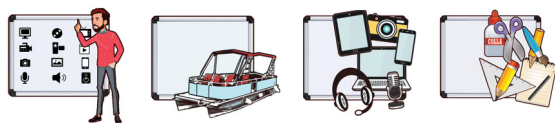

Laboratori di Storia

**Un viaggio nel passato
alla scoperta della Sardegna antica**

I bambini saranno invitati ad affrontare un viaggio nel tempo che li porterà alla scoperta di eventi, personaggi e curiosità che hanno contribuito allo sviluppo storico nell'isola di Sardegna.

L'obiettivo è quello di stimolare in modo leggero e divertente l'attenzione dei giovani lettori e riuscire a superare la diffidenza verso lo studio del passato rendendolo più accessibile e piacevole.

Dal neolitico alla civiltà nuragica; dai fenici ai cartaginesi e ai romani fino ai giudicati, in cui personaggi come Eleonora d'Arborea hanno dato lustro alla Sardegna dell'epoca.



Laboratori di Scienze

**Alla scoperta delle meraviglie
del favoloso pianeta azzurro**

Si tratta di due laboratori finalizzati ad appassionare i giovani alunni alle meraviglie del nostro pianeta imparando ad amarlo e rispettarlo.

Alieni in visita è l'avventura di due personaggi che viaggiano nello spazio e fanno "un salto" sulla Terra per osservarla da vicino. Le loro osservazioni saranno utili ai piccoli terrestri per conoscere i principali dati sulla vita nel pianeta che abitano.

Il pipistrello Divo

Questo laboratorio prevede la lettura di alcuni brani del libro, la visione di un documentario e la partecipazione di un veterinario. I pipistrelli sono spesso vittime di pregiudizi e tabù. L'iniziativa vuole restituire a questi animali il giusto riconoscimento, in quanto specie innocua per l'uomo e preziosa per l'ecosistema. E lo fa raccontando una storia toccante, quella di Divo, orfano di pipistrello albolimbato caduto dal nido e seguito nelle varie fasi della crescita.



Laboratori di Lingua e Tradizioni

**Alla scoperta del sardo nelle
sue principali varianti**

Sono dedicati alla lingua sarda, nello specifico alla variante gallurese, ma anche ad altri importanti aspetti delle consuetudini popolari isolate, con lo scopo di contribuire alla formazione di una consapevolezza della propria identità linguistica attraverso la promozione e la divulgazione dell'idioma locale parlato dai nonni e dai genitori

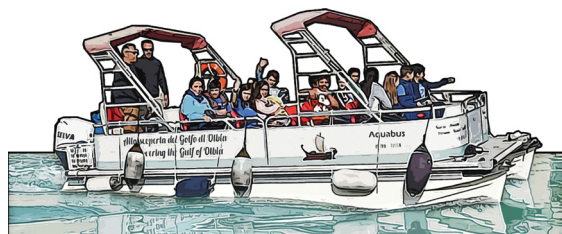

INSULA
Felix
ASSOCIAZIONE CULTURALE

Sede legale
Via Galvani 50
C.F. 91053860903

Sede operativa
Via Antonelli 15
Tel. 0789 51785 ~ 334 3492227

+39 388 1677058

www.insulafelix.info · insulafelixolbia@gmail.com ·

Insula Felix · insula_felix



Proposte di lettura

L'Associazione **Insula Felix** lavora in stretta collaborazione con la casa editrice **Tafros** e propone, a integrazione dei vari progetti, una serie di titoli della collana **Tafros Junior**, riferiti alle tematiche trattate nei rispettivi laboratori e quindi suddivisi in: **Segui la Storia** · **Segui la Scienza** · **Segui le tradizioni**.



TRACCE · SEGUI LA STORIA

UN VIAGGIO NEL PASSATO ALLA SCOPERTA DELLA SARDEGNA ANTICA

TRACCE · SEGUI LA SCIENZA

ALLA SCOPERTA DELLE MERAVIGLIE DEL FAVOLOSO PIANETA AZZURRO



S. Pala · E. Biancareddu
La storia di Pitir

Attraverso il racconto della vita quotidiana di un ragazzino nella Gallura di epoca Prenuragica facciamo un viaggio nel tempo alla scoperta dell'economia, della vita sociale e di quella religiosa dei nostri lontani antenati.



G. Lutz Stemmler
Tutte le acque vanno al mare

L'uccellino Pippo vola su un ruscello fin giù a valle, ammirando il paesaggio gallurese. Dopo il riposo continua il viaggio fino alla spiaggia e per la prima volta vede il mare.

D. Maiore · A. Muggiri

La stele scomparsa

Che fine ha fatto la stele della tomba di giganti di Su Monte 'e s'Abbe? Elias ed Efig indagano sullo sfondo di Castel Pedreso e della Olbia-Civita medievale, scoprendo che... Ambientato alla fine del 1200, questo racconto ci accompagna alla scoperta della Gallura giudicale.



A. Mameli · F. Pani

Alieni in visita

È l'avventura di due alieni che viaggiano nello spazio e fanno "un salto" sulla Terra per osservare da vicino il nostro pianeta. Una storia avvincente che consente ai bambini di scoprire i segreti del nostro sistema solare.



V. Pilo · C. Menicucci · S. Marreddu
Alla ricerca dell'acqua sacra

I protagonisti sono tre ragazzini che abitano nel villaggio dove oggi c'è Perfugas. Un periodo di grande siccità costringe la tribù a prendere drastiche decisioni ma i nostri eroi, con l'aiuto di un personaggio "mitico" riescono a ribaltare la situazione.



A. Tomassini M. D'Amico
Il pipistrello Divo

Vi sono molti pregiudizi nei confronti dei pipistrelli; in realtà questi unici mammiferi "volanti", sono assolutamente timidi e innocui. In questa favola, il pipistrello Divo si racconta simpaticamente nei suoi primi tre mesi di vita.

S. Sanna

Eleonora d'Arborea

Il falco e la regina

Sapevate che, nella Carta de Logu, Eleonora d'Arborea aveva introdotto delle norme per salvaguardare i falchi dai bracconieri? E che c'è una particolare specie di falco che da lei prende il nome?



TRACCE · SEGUI LE TRADIZIONI

ALLA SCOPERTA DELLE LINGUE E LA CULTURA DEL POPOLO SARDO



Agguato alla Torre dell'Elefante

Brancaleone Doria, marito di Eleonora, viene arrestato e rinchiuso nella torre dell'Elefante. La regina d'Arborea si prodiga in tutti i modi per il rilascio di Brancaleone. Questo racconto è l'ipotesi romanzata di uno dei tentativi di Eleonora per liberare il consorte.



F. Ruiu · S. Sanna

La stria bucchitolta

La stria bucchitolta (la strega dalla bocca storta), ne combina di tutti i colori e i galluresi, che all'inizio l'avevano bene accolta, non ne possono più. Allora le farfalle del suo giardino, irrigato con l'acqua rubata, la sollevano in volo e...

L. Dore · A. Muggiri

Il fiore di pietra

Due ragazzini, giocando a rincorrere i piccioni in piazza d'Italia, si imbattono negli scavi archeologici del Castello di Sassari e si ritrovano a viaggiare nel tempo fra le varie vicende che hanno segnato la storia della città.



I. Ponsano · S. Sanna

L'Avventura di Pinocchju

Immaginate i bambini che ascoltano e imparano le mirabolanti avventure lette nella loro lingua madre o d'adozione! Se il narrato italiano è brillante, quello gallurese è scintillante perché il dialetto contiene dei sapori e delle spezie che l'italiano non ha.

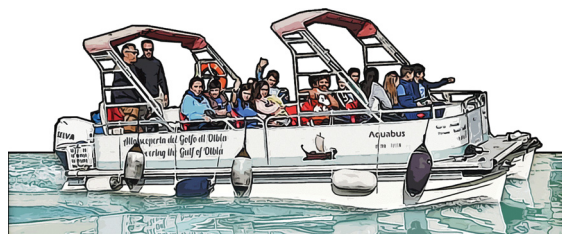

INSULA
Felix
ASSOCIAZIONE CULTURALE

Sede legale
Via Galvani 50
C.F. 91053860903

Sede operativa
Via Antonelli 15
Tel. 0789 51785 ~ 334 3492227



+39 388 1677058



www.insulafelix.info · insulafelixolbia@gmail.com ·



Insula Felix ·



insula_felix